

RZUT PRZYZIEMIA

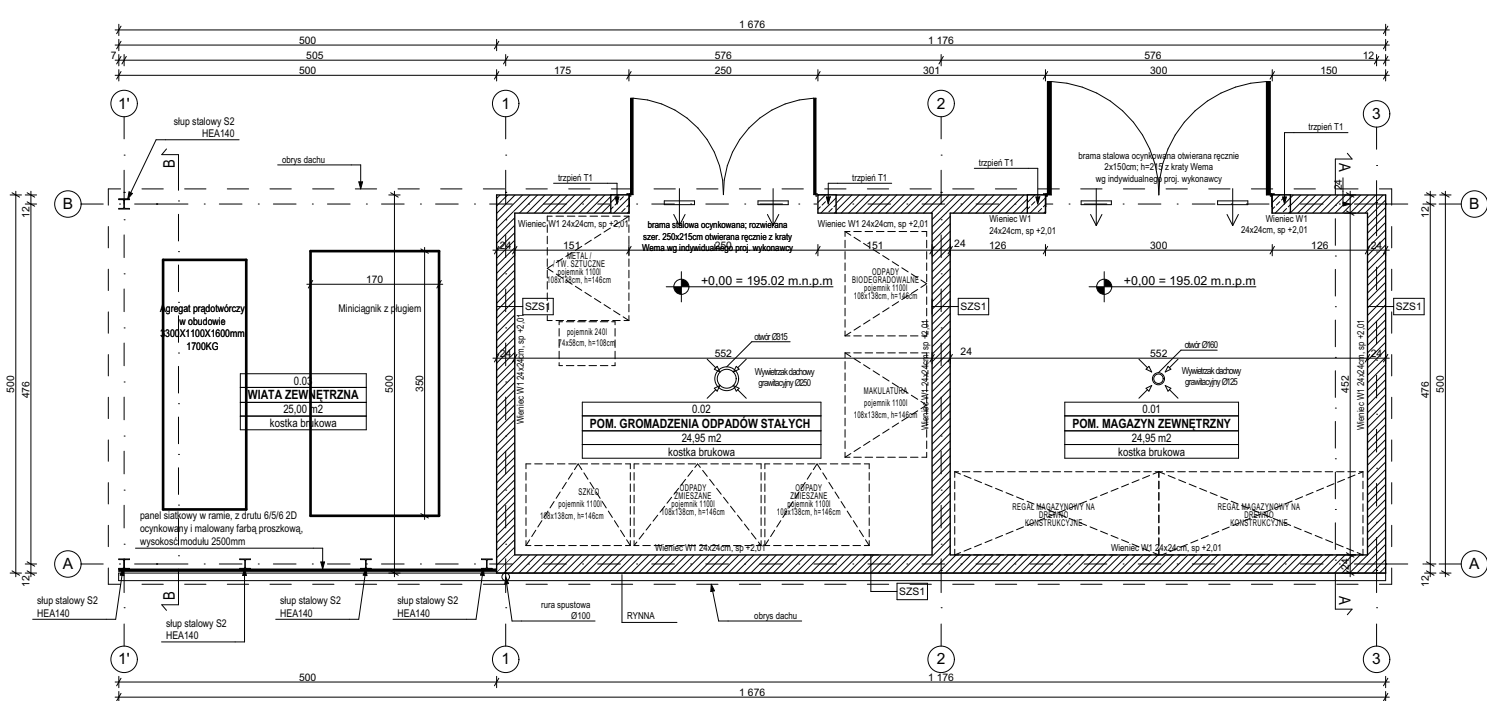

RZUT DACHU

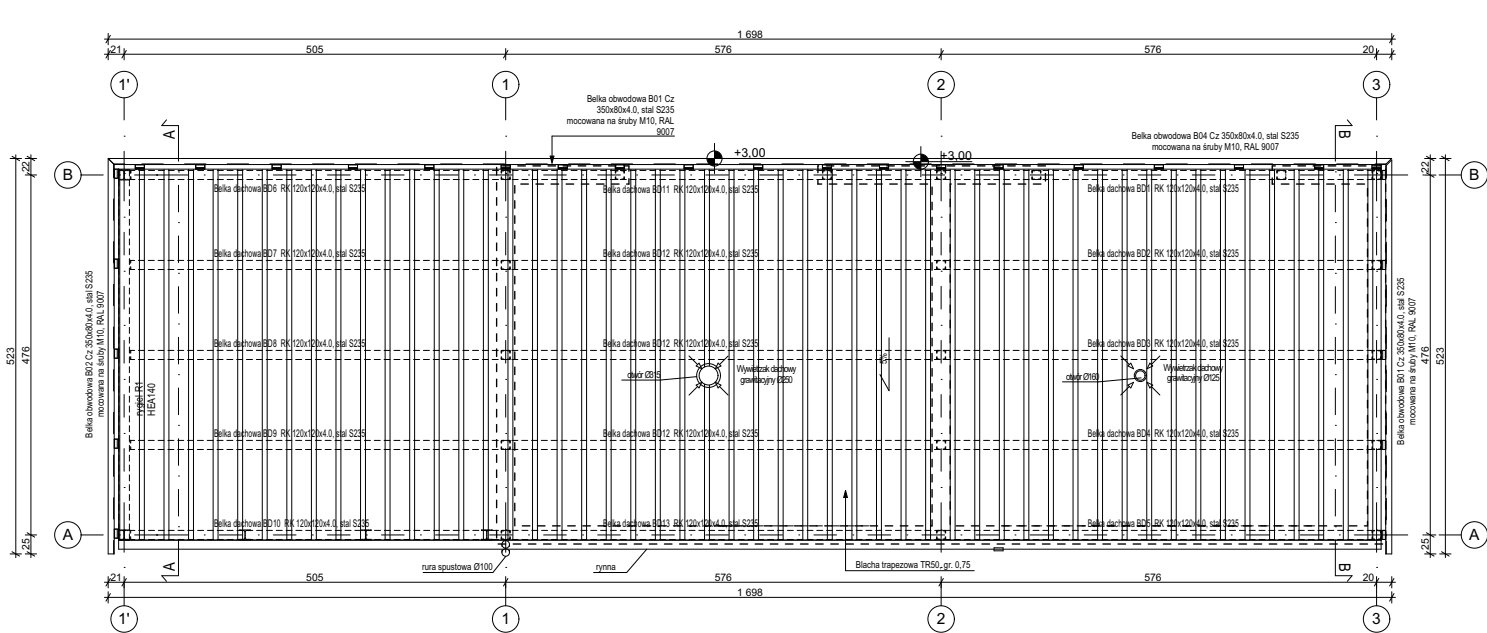

PRZESZCZÓJ A-A

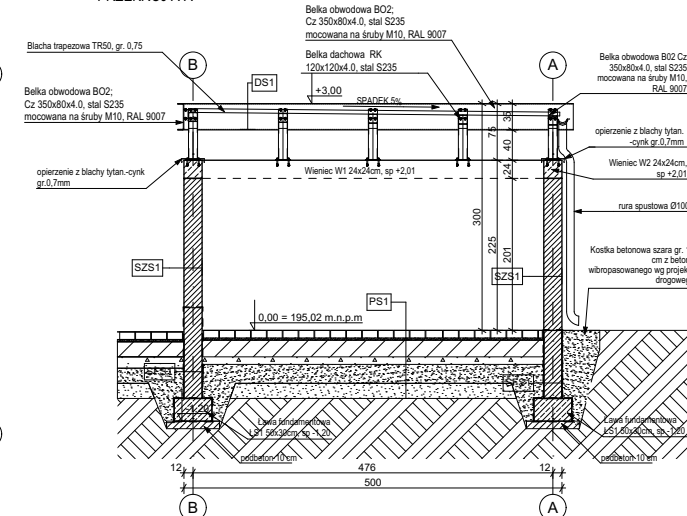

PRZESZCZÓJ B-B

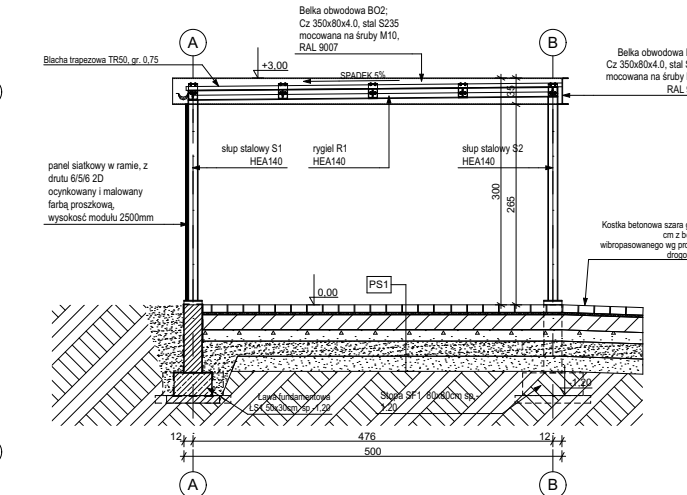

ELEWACJA WSCHODNIA

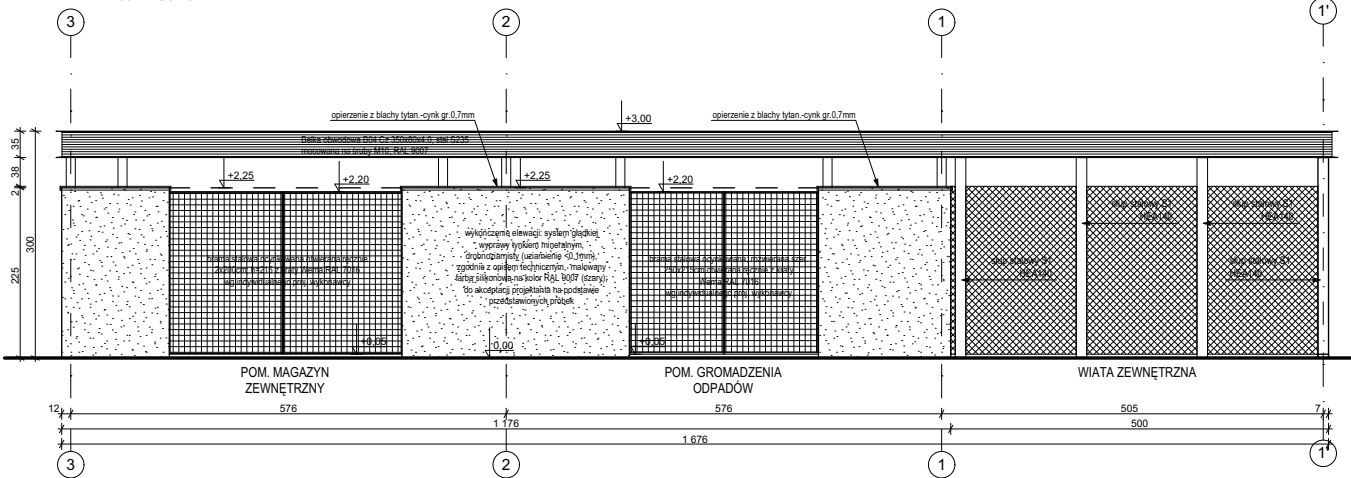

ELEWACJA ZACHODNIA

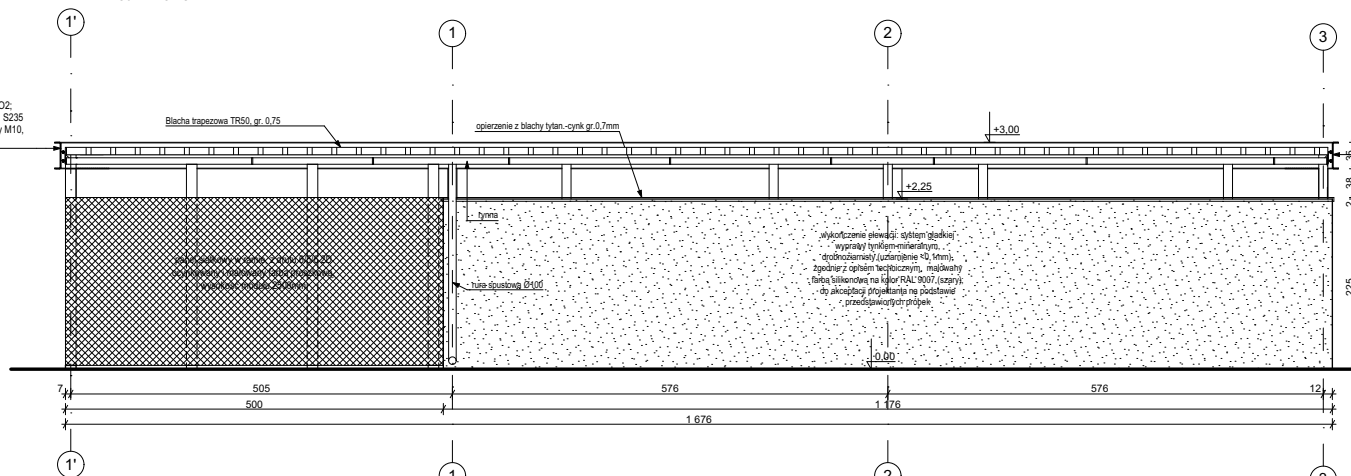

ELEWACJA PÓŁNOCNA

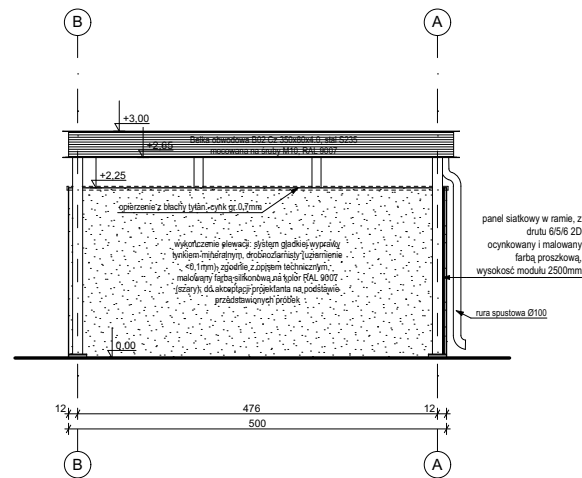

ELEWACJA PÓŁDNIOWA

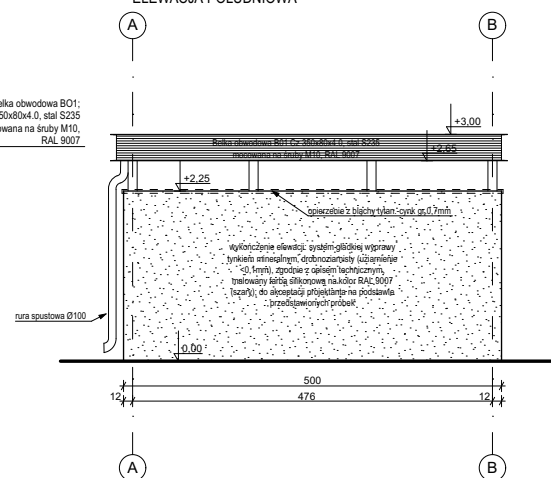

Uwagi:

1. Wszystkie roboty należy wykonywać zgodnie z Polskimi Normami, "Warunkami technicznymi wykonania i odbioru robót budowlano - montażowych opracowanymi przez Instytut Techniki Budowlanej oraz zasadami wiedzy i sztuki budowlanej.
2. Poziomy posadzek należy zweryfikować i precyzyjnie wytyczyć geodezyjnie na etapie wykonawczym.
3. Wszystkie elementy ruchome, elementy wyposażenia, w szczególności elementy stolarki i ślusarki okiennej i drzwiowej, szklenia, fasad, okładzin elewacyjnych, balustrad, poręczy i pochwyty, odbojników wewnętrznych i innych należy zamawiać i wykonywać/montować na podstawie zweryfikowanych obmiarów rzeczywistych wykonanych na obiekcie.
4. W wykonaniu otworów okiennych w ścianach nie dopuszcza się wymiarów mniejszych niż określone w dokumentacji, a tolerancja dodatnia może wynosić do 20 mm. Każdorazowo weryfikować zgodność szerokości otworu z szerokością okna dla uniknięcia niezgodności.
5. Przy wykonaniu otworów drzwiowych skonstruować wymiary z zestawieniem stolarki oraz z faktycznym zamawianym asortymentem dla uniknięcia nieścisłości.
6. Przed wykonaniem każdego otworu w ścianach i stropach weryfikować ich rozmiary z projektowanym asortymentem lub wyposażeniem. Murowanie określonych partii ścian realizować po weryfikacji opracowań branżowych (przebiegi instalacji).
7. Dopuszcza się zastosowanie materiałów zamiennych pod warunkiem, że posiadają one cechy nie gorsze jakościowo i technicznie od wskazanych w projekcie, a także pod warunkiem uzyskania zgody projektanta.
8. Wszystkie elementy konstrukcyjne należy przyjmować wg pozycji opisanych na schematach lokalizacyjnych w dokumentacji - część konstrukcyjna - projekt budowlany.
9. Każdy składnik projektowy należy rozpatrywać i rozpoznawać w dokumetacji w kontekście wszystkich rysunków, które do tego składnika się odnoszą z uwzględnieniem wszystkich informacji opisowych i zasad sztuki budowlanej.
10. Brak wskazania na rysunku technicznym elementu, którego zastosowanie wynika ze znanych lub powszechnie przyjętych rozwiązań w zakresie sztuki budowlanej nie zwalnia wykonawcy z konieczności skalkulowania i zastosowania takiego elementu w porozumieniu z inwestorem, a także z projektantem i za jego zgodą.
11. Należy uwzględnić przejścia przez stropy otworów instalacyjnych rozstrząpiając opierając się o rysunki branżowe oraz koordynacyjne.
12. W przypadku niejednoznaczności w dokumentacji należy konsultować się z projektantem.
13. Zgodnie z art. 22 ust. z dnia 7 lipca 1994 roku Prawo Budowlane (tj. Dz.U. z 2003 roku Nr 200 poz 2016 z późniejszymi zmianami) kierownik budowy ma obowiązek realizacji obiektu zgodnie z obowiązującymi przepisami i sztuką budowlaną.
14. Wszystkie otwory w stropach, ścianach, szachtach instalacyjne wg projektów instalacyjnych.

Projekt rozpatrywać łącznie z opinią geotechniczną - ZAKŁAD ROBÓT GEOLOGICZNO-WIERTNICZYCH "DOKUMENTACJA BADAŃ PODŁOŻA GRUNTOWEGO Z OPINIĄ GEOTECHNICZNĄ", która stanowi integralną część projektu.

Data opracowania: Kwiecień 2021

Opracowanie: mgr Zbigniew Curyło (upr. geol. nr 071025, V-1192, III-0462)

Klasa odporności pożarowej budynku	Odporność ogniowa podstawowych elementów budynku KP PSP i JRG					
	główna konstrukcja nośna	konstrukcja dachu	strop	ściana zewnętrzna	ściana wewnętrzna	przekrycie dachu
"E"	(-)	(-)	(-)	(-)	(-)	(-)

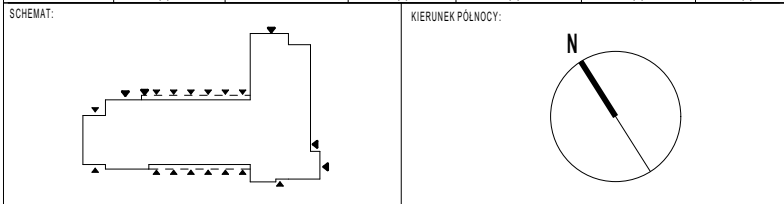

INWESTOR: Komenda Powiatowej PSP w Bolesławcu	ADRES: ul. Wesoła 2, 59-700 Bolesławiec
NAZWA I ADRES OBIEKTU BUDOWLANEGO	

Budowa Komendy Powiatowej Państwowej Straży Pożarnej z Jednostką Ratowniczo-Gaśniczą w Bolesławcu wraz z niezbędną infrastrukturą techniczną i zagospodarowaniem terenu na działce o nr ewid. 202/6 i 202/7, obręb 0004 Miasta Bolesławiec

PROJEKTOWAŁ: mgr inż. arch. D. NIEDEBAŁA	NR UPRAWNIENI: Uprawnienia budowlane w specjalności architektonicznej do projektowania bez ograniczeń upr. nr. 6718/POKK/2017	PODPIS: mgr inż. arch. J. ZIELIŃSKA	JEDNOSTKA PROJEKTOWAŁA: mgr inż. arch. F. DONAJEWSKI
SPRAWDZIŁ: mgr inż. arch. F. DONAJEWSKI	Uprawnienia budowlane w specjalności architektonicznej do projektowania bez ograniczeń upr. nr. 19/WPOKK/2019		
OPRACOWAŁ: mgr inż. arch. P. SOBOTA			
BRANŻA: ARCHITEKTURA	STADIUM: PROJEKT BUDOWLANY	DATA: 21.06 2021r.	SKALA: 1:100
TYTUŁ RYSUNKU: BUDYNEK MAGAZYNOWY Z WYDZIELONYM POM. NA GROMADZENIE ODPADÓW STAŁYCH ORAZ WIATA NA AGREGAT PRĄDOTWÓRCZY			NR RYSUNKU: PB-PZT-04

PROJEKT CHRONIONY PRAWEM AUTORSKIM MOŻE SŁUżyć WYŁĄCZNIE DO CELU, DLA KOTOREGO ZOSTAŁ WYKONANY. UDOŚTĘPNIANIE JAKIEJKOLWIEK CZĘŚCI PROJEKTU W JAKIEJKOLWIEK FORMIE - WYŁĄCZNIE ZA ZGODĄ AUTORÓW I AUTORSKIEJ PRACOWNI PROJEKTOWEJ "A.DO XXI" ul. Trybunałska 38, 60-325 Poznań